



MINISTERSTVO ZEMĚDĚLSTVÍ

# Změny v LPIS

v souvislosti s novou SZP a novelou zákona o zemědělství

Mgr. et Mgr. Tereza Gimunová

[tereza.gimunova@mze.cz](mailto:tereza.gimunova@mze.cz)

MZE, odbor rozvoje a projektového řízení IT



# Zemědělské kultury – NV LPIS 307/2014 Sb.

| Zemědělské kultury do 31. 12. 2014 |         | Zemědělské kultury od 1. 1. 2015 |         |
|------------------------------------|---------|----------------------------------|---------|
| Název                              | Zkratka | Název                            | Zkratka |
| Orná půda                          | R       | Standardní orná půda             | R       |
| ÷                                  | ÷       | Úhor                             | U       |
| Travní porost - ostatní            | TO      | Travní porost                    | G       |
| Travní porost - stálá pastvina     | TSP     | Trvalý travní porost             | T       |
| Vinice                             | V       | Vinice                           | V       |
| Chmelnice                          | C       | Chmelnice                        | C       |
| Sad                                | S       | Sad                              | S       |
| Školka                             | K       | Školka                           | K       |
| Porost rychle rostoucích dřevin    | D       | Rychle rostoucí dřeviny          | D       |
| ÷                                  | ÷       | Jiná trvalá kultura              | J       |
| Rybník                             | B       | Rybník                           | B       |
| Zalesněná půda                     | L       | Zalesněná půda                   | L       |
| Jiná kultura                       | O       | Jiná kultura                     | O       |
| Zelinářská zahrada                 | Z       |                                  |         |
| ÷                                  | ÷       | Mimoprodukční plocha             | M       |

# Ovocný sad

- Rovnoměrně a souvisle osázená plocha
- 100 stromů / 800 keřů / 1 ha
- Max. šíře meziřadí:
  - stromy: 12 metrů
  - stromy: 8 metrů
- Manipulační prostor: šíře meziřadí, max. 12 m na konci řad a 8 m podél řad
- Obecná definice trvalé kultury (EU 1307/2013):
  - min. 5 let a opakovaná sklizeň
  - platné i pro jinou trvalou kulturu

# Integrace LPIS s registrem sadů

- *§ 3g (10) Jestliže se ohlášení změny podle odstavce 1 dotýká dílu půdního bloku, u kterého před tímto ohlášením byla evidována, popřípadě po provedení změny má být evidována kultura vinice, chmelnice nebo ovocný sad stanovená nařízením vlády podle § 3i, změnu údajů ověří Ústřední kontrolní a zkušební ústav zemědělský (dále jen „Ústav“) a výsledek sdělí Fondu do 15 dnů.*
- UKZUZ se vyjadřuje ke všem sadům!
- Zamítnutí návrhu UKZUZ nezpůsobuje zamítnutí návrhu
- Kvalita vazby nemusí být 1 (pozor ale na podmínky dotačních opatření!!!)

# Integrace LPIS s registrem vinic

- Kromě dosavadní vazby 1:1 je nově povolena i vazba 1:N (1 vinice v registru vinic : N DPB v LPIS)
- Zamítnutí auditu ÚKZÚZ nezpůsobuje zamítnutí návrhu DPB
- „Přepárování“ DPB v čase (bez nutnosti procesu aktualizace DPB)
- Osázená plocha vinice: 1 řízení spolu s aktualizací EP

# Novela zákona o zemědělství

- Evidence využití půdy
  - = ISVS, správcem je MZE
  - Aktualizaci provádí Fond (OPŽL ≈ AZV/ZAPU)
- Veřejný LPIS: podaná ohlášení (probíhající řízení)
- Právní důvod užívání
  - DPB: rozpor, pochybnost, dohoda uživatelů
  - EVP: v příp. KP > 500 m<sup>2</sup>, přilehlých
- EVP („náhrada“ KP): zjednodušení řízení, podnět k aktualizaci
- Námitka proti oznámení -> rozhoduje Ministerstvo (již ne Ministr)
- § 3a (12): nové oznámení pro případ „omylem narušeného rozhodného období pro dotace“. Lhůta 15 dní

# Půdní blok X díl půdního bloku

- PB
  - 4 druhy (Z, B, L, E)
  - minimální výměra (ne pro E)
  - bez uživatele
  - limit pro DPB
- DPB
- Zbytková plocha (deklarovatelná v žádosti)
- EVP
  - bez uživatele
  - příslušnost k DPB



# Vztah PB – DPB - Zb

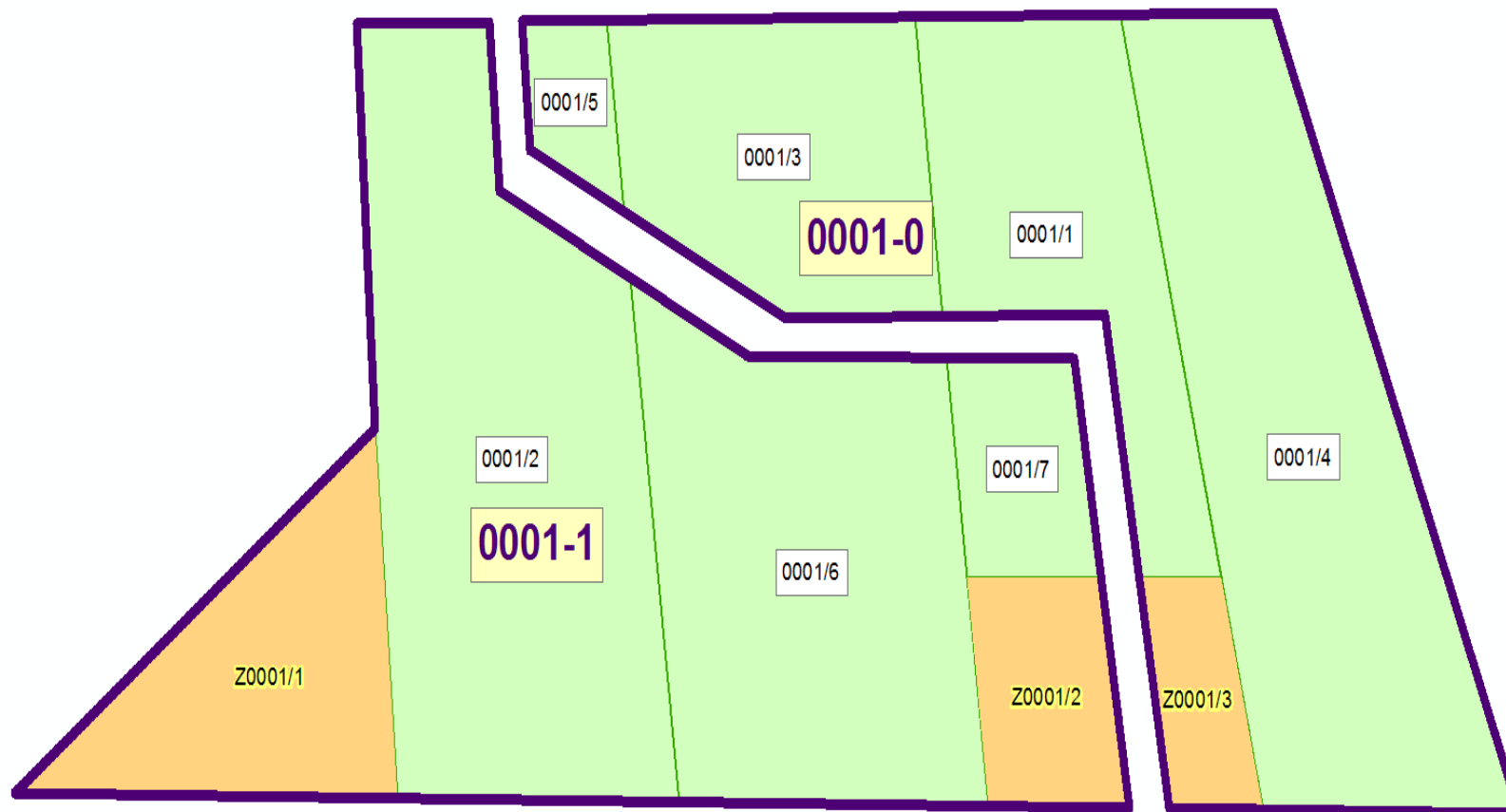



# Díl půdního bloku - § 3a (12) a násl.

- Součást PB
- Min. výměra 0,01 ha
- Hranice lze identifikovat v terénu
- Uživatel (vlastním jménem a na vlastní odpovědnost/smlouva o službách)
- Kultura (+ ekologicky významný prvek)

# Díl půdního bloku a ENVIRO

- Tituly podopatření ošetřování travních porostů – všechny „celodílové“ -> důvod rozdělení DPB/změna vymezení AOPK



DPB: 3210/2 (470-1150) 11.02.2015

Základní Podrobné Katastr Historie Supervize SZIF Log NS Eroze Až

**Zdrojové údaje pro výpočet vhodnosti k zatravnění:**

Byl v minulosti na DPB travní porost: **ano**

Výměra ve zranitelné oblasti dusičnanů (ha): **0,00**

Výměra mírně a silně erozně chrizené půdy (ha): **2,63**

Nejmenší vzdálenost od vody (m): **5,81**

Geometrické sjednocení výměry DPB v ZCHÚ, NATURA 2000 a ochr. pásem národních parků: **2,63**

**Vhodnost zatravnění 2007-2013:**

Vhodné pro zatravnění: **ne**

Vhodné pro zatravnění u vodního útvaru: **ne**

Vhodné pro zatravnění reg. směsí: **ne**

**Ostatní údaje AEO:**

Zranitelná oblast - snížení dotace AEO: **ne**

Výměra překryvu DPB s půdami se zákazem hnojení v nitrátově zranitelné oblasti:

Parciální překryvy s 1. zónou ZCHÚ (B4, B9, AEO-NIC): **0,00**

**Historické údaje**

**ENVIRO vymezení - PRV 2015-2020:**

| Typ louky | Termín seče/pastvy    | Pastva                      | Vým. pře | Stav    |
|-----------|-----------------------|-----------------------------|----------|---------|
| DBP       | -                     | nevymezuje se               | 0,7114   | Kolizní |
| MVLN      | seč od 15.7. do 31.8. | Přepásání po 15.8. povoleno | 1,8816   | Kolizní |

**ENVIRO vymezení - PRV 2007-2014:**

| Vrstva       | Popis   | Výměra [ha] | Pozn.                      |
|--------------|---|-------------|----------------------------|
| DBP a HSL... | Druhově bohaté pastviny a horská suchomílná louka |             | - termín seče 1, hnojení 1 |
| DBP a HSL... | Druhově bohaté pastviny a horská suchomílná louka |             | - termín seče 1, hnojení 0 |

# Ekologicky významné prvky (EVP)

- Krajinotvorný sad (50/ha)
- Krajinné prvky
  - *mez,*
  - *terasa,*
  - *travnatá údolnice,*
  - *skupina dřevin,*
  - *stromořadí,*
  - *solitérní dřevina*
  - *příkop,*
- Zalesněná půda (needitovatelné, vrstva)
- Porost RRD (kopie DPB)
- (Úhor)

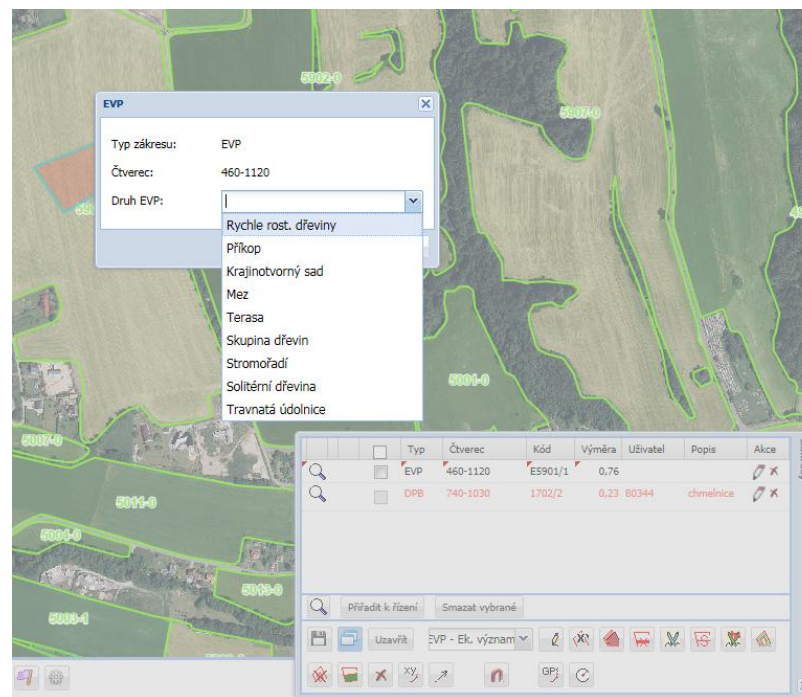

# EVP „zemědělské“

- RRD, E-L
- krajinotvorný sad
- DPB (D, L, J)
- PB (Z, L)

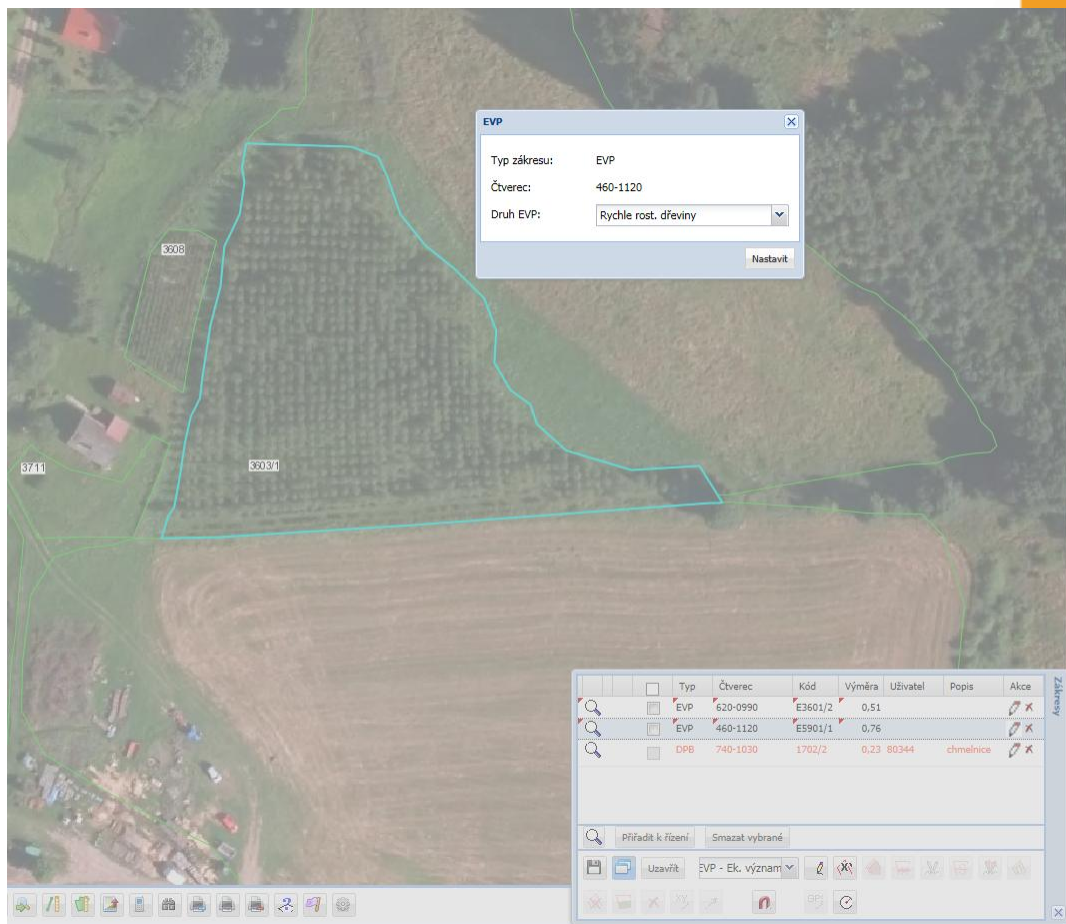



# Vztah PB – (DPB/Zb) - EVP



# Vztah PB – (DPB/Zb) - EVP

- uživatel okolních DPB není uživatelem plochy pod EVP



# „Přilehlé KP“

- KP mimo PB druhu zemědělský, ale dotýkají se částí hranice PB typu zemědělský
- Podmínka: musí být uvnitř PB druhu ekologicky významný prvek (bez ohledu na výměru)
- DPB s kulturou M (výměra > 100 m<sup>2</sup> + uživatel)



# Plocha využívaná v ekologickém zájmu (=EFA)

- Neevidované v LPIS – deklarované jen v žádosti (souvrat', úhor, meziplodiny, plodiny vážící N)
- Povinně evidované v LPIS – stabilní (pravidlo 3 let):
  - Krajinné prvky
  - RRD
  - Zalesněná půda
- EFA - objektivně: povinnost členského státu mít evidenci všechny stabilní potenciální EFA
- EFA - subjektivně: deklarovatelné žadatelem v žádosti („mít k dispozici“, min. 100 m<sup>2</sup>, KP přilehlé k orné půdě žadatele)



# „Přilehlé“ KP v ekologickém zájmu

- Přilehlé k DPB s kulturou R, U nebo G
- Posuzování přilehlosti:
  - neliniové (solitérní dřevina, skupina dřevin, travnatá údolnice) -> **dotyk**
  - liniové (mez, stromořadí, terasa, příkop) -> .....

*4) Příkop, mez, stromořadí nebo terasu lze považovat za krajinný prvek uvedený v bodě 2, pouze v části, která má společnou hranici s přiléhajícím dílem půdního bloku. Zároveň nelze použít příkop, mez, stromořadí nebo terasu, který k dílu půdního bloku přiléhá pouze svou kratší stranou.*

*(5) V případě krajinného prvku mez, stromořadí nebo terasa lze vyhradit v ekologickém zájmu pouze část, která se dotýká dílu půdního bloku s kulturou orná půda a to v maximální započitatelné šíři 15 metrů od hranice dílu půdního bloku, ke kterému přiléhá.*

# Příležitost KP

- **Podmínka společné hranice**

- nárok na topologickou čistotu dat, společná hranice musí být „společná“ – totožná i v LPIS. Všechny lomové body hranice DPB i EVP (PB druhu ekologicky významný prvek a případně i DPB s kulturou M) musí být identické.
- V ekologickém zájmu lze využít jen plochu „za“ společnou hranicí.
- *V případě, že mezi hranicí DPB a částí meze se nachází nezpůsobilá plocha (např. stavba), tak v této části mez nepřiléhá k DPB a v této části ji není možné využít v ekologickém zájmu. Obdobně pokud mezi hranicí DPB a mezí je cesta, která je nezpůsobilá, tak i v LPIS hranice mezi DPB a mezí není společná. Tuto mez nelze využít v ekologickém zájmu.*

- **Podmínka příležitosti delší stranou** = prvek nesmí přiléhat kratší stranou.

- V LPIS implementována funkcionalita hlídající poměr délky společné hranice a obvodu prvku, na základě čehož bude vyhodnoceno, zda prvek je přilehlý kratší či delší stranou.

- **Podmínka maximální započitatelné šířky:**

- Důvod: nelimitované rozměry KP mez, stromořadí a terasa.
- Maximální započitatelná šířka 15 m od společné hranice pro prvky, které jsou širší než 15 m.
- *Např. z KP mez, která je široká cca 20 m bude moci být využita v ekologickém zájmu pouze plocha o šířce 15 m od začátku do konce úseku společné hranice. Příkop už ze své definice v NV LPIS může mít maximální přípustnou šířku 6 m.*

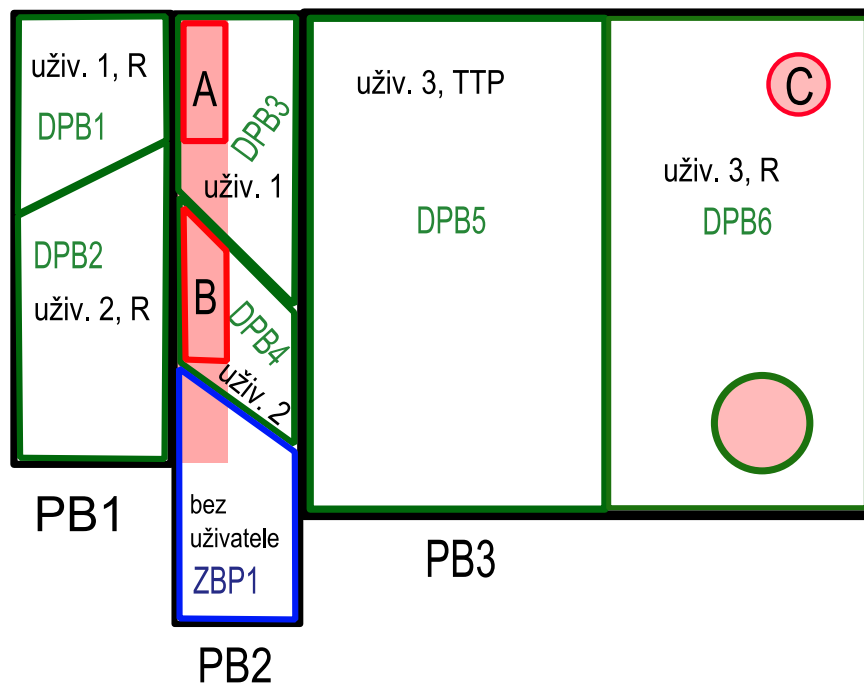

DPB1, DPB 3 - díly PB evidované na uživatele 1

DPB2, DPB 4, DPB 6 - díly PB evidované na uživatele 2

**A** plocha EVP vymezená v ekologickém zájmu, deklarovatelná v rámci žádosti uživatele 1

**B** plocha EVP vymezená v ekologickém zájmu, deklarovatelná v rámci žádosti uživatele 2

**C** plocha EVP vymezená v ekologickém zájmu, deklarovatelná v rámci žádosti uživatele 3

plocha EVP vymezená v ekologickém zájmu

plocha EVP nad 0,05 ha vymezená v ekologickém zájmu, mimo DPB uživatele 3, nelze deklarovat v žádosti

# Číselník plodin

Administrace číselníků plodin do žádosti o dotace

Gimunová Tereza

| Opatření                  |            | EPH | SR       | Greening  |            |                                  |        |       |      |      |   |   |       |       |        |        |        |       |       |        |        |        |       |   |
|---------------------------|------------|-----|----------|-----------|------------|----------------------------------|--------|-------|------|------|---|---|-------|-------|--------|--------|--------|-------|-------|--------|--------|--------|-------|---|
| Centrální číselník plodin |            |     |          |           | 14.01.2015 |                                  |        |       |      |      |   |   |       |       |        |        |        |       |       |        |        |        |       |   |
| id                        | Od         | Do  | ov. druh | keř/strom | Kultura    | Název                            | A1-ROP | A1-RZ | A2-O | A2-Z | A | C | EZ-IS | EZ-O5 | EZ-RZB | EZ-RTS | EZ-ROP | PO-IS | PO-O5 | PO-RZB | PO-RTS | PO-ROP | A1-SI |   |
| 359                       | 01.11.2014 | --- |          |           | R          | Čekanka salátová                 | X      | ✓     | X    | ✓    | X | ✓ | X     | X     | ✓      | X      | X      | X     | X     | X      | ✓      | X      | X     | X |
| 360                       | 01.11.2014 | --- |          |           | R          | Červený kořen (hadí mord port... | X      | ✓     | X    | X    | X | X | X     | X     | ✓      | X      | X      | X     | X     | X      | ✓      | X      | X     | X |
| 403                       | 01.11.2014 | --- |          |           | R          | Endivie (štěrbák) eskariol       | X      | ✓     | X    | X    | X | X | X     | X     | ✓      | X      | X      | X     | X     | X      | ✓      | X      | X     | X |
| 418                       | 01.11.2014 | --- |          |           | R          | Jakon                            | X      | X     | X    | X    | X | X | X     | X     | X      | X      | X      | X     | X     | X      | X      | X      | X     | X |
| 399                       | 01.11.2014 | --- |          |           | R          | Salát                            | X      | ✓     | X    | ✓    | X | ✓ | X     | X     | ✓      | X      | X      | X     | X     | X      | ✓      | X      | X     | X |
| 368                       | 01.11.2014 | --- |          |           | R          | Chřest                           | X      | ✓     | X    | ✓    | X | ✓ | X     | X     | ✓      | X      | X      | X     | X     | X      | ✓      | X      | X     | X |
| 372                       | 01.11.2014 | --- |          |           | R          | Kozlíček                         | X      | ✓     | X    | X    | X | X | X     | X     | ✓      | X      | X      | X     | X     | X      | ✓      | X      | X     | X |
| 377                       | 01.11.2014 | --- |          |           | R          | Lilek vejcoplodý (baklažán)      | X      | ✓     | X    | X    | X | ✓ | X     | X     | ✓      | X      | X      | X     | X     | X      | ✓      | X      | X     | X |
| 385                       | 01.11.2014 | --- |          |           | R          | Paprika                          | X      | X     | X    | ✓    | X | ✓ | X     | X     | ✓      | X      | X      | X     | X     | X      | ✓      | X      | X     | X |
| 392                       | 01.11.2014 | --- |          |           | R          | Rajče                            | X      | ✓     | X    | ✓    | X | X | X     | X     | ✓      | X      | X      | X     | X     | X      | ✓      | X      | X     | X |
| 373                       | 01.11.2014 | --- |          |           | R          | Kukuřice cukrová                 | X      | X     | X    | ✓    | X | ✓ | X     | X     | X      | X      | X      | X     | X     | X      | X      | X      | X     | X |
| 374                       | 01.11.2014 | --- |          |           | R          | Kukuřice pukancová               | X      | X     | X    | X    | X | X | X     | X     | X      | X      | X      | X     | X     | X      | X      | X      | X     | X |
| 378                       | 01.11.2014 | --- |          |           | R          | Mangold                          | X      | ✓     | X    | X    | X | X | X     | X     | ✓      | X      | X      | X     | X     | X      | ✓      | X      | X     | X |
| 397                       | 01.11.2014 | --- |          |           | R          | Řepa salátová                    | X      | ✓     | X    | ✓    | X | ✓ | X     | X     | ✓      | X      | X      | X     | X     | X      | ✓      | X      | X     | X |
| 402                       | 01.11.2014 | --- |          |           | R          | Špenát                           | X      | ✓     | X    | ✓    | X | ✓ | X     | X     | ✓      | X      | X      | X     | X     | X      | ✓      | X      | X     | X |
| 354                       | 01.11.2014 | --- |          |           | R          | Celer bulvový                    | X      | ✓     | X    | ✓    | X | ✓ | X     | X     | ✓      | X      | X      | X     | X     | X      | ✓      | X      | X     | X |
| 355                       | 01.11.2014 | --- |          |           | R          | Celer naťový                     | X      | X     | X    | X    | X | X | X     | X     | ✓      | X      | X      | X     | X     | X      | ✓      | X      | X     | X |
| 356                       | 01.11.2014 | --- |          |           | R          | Celer řapíkatý                   | X      | X     | X    | X    | X | X | X     | X     | ✓      | X      | X      | X     | X     | X      | ✓      | X      | X     | X |
| 365                       | 01.11.2014 | --- |          |           | R          | Fenykl                           | X      | X     | X    | X    | X | X | X     | X     | ✓      | X      | X      | X     | X     | X      | ✓      | X      | X     | X |
| 18                        | 01.11.2014 | --- |          |           | R          | Kopr vonný                       | X      | X     | X    | X    | X | X | X     | X     | ✓      | X      | X      | X     | X     | X      | ✓      | X      | X     | X |
| 382                       | 01.11.2014 | --- |          |           | R          | Mrkev                            | X      | X     | X    | X    | X | X | X     | X     | ✓      | X      | X      | X     | X     | X      | ✓      | X      | X     | X |
| 387                       | 01.11.2014 | --- |          |           | R          | Pastináč                         | X      | X     | X    | X    | X | X | X     | X     | ✓      | X      | X      | X     | X     | X      | ✓      | X      | X     | X |
| 389                       | 01.11.2014 | --- |          |           | R          | Petržel kořenová                 | X      | X     | X    | X    | X | X | X     | X     | ✓      | X      | X      | X     | X     | X      | ✓      | X      | X     | X |
| 390                       | 01.11.2014 | --- |          |           | R          | Petržel naťová                   | X      | X     | X    | X    | X | X | X     | X     | ✓      | X      | X      | X     | X     | X      | ✓      | X      | X     | X |
| 438                       | 01.11.2014 | --- |          |           | R          | Zelenina miřkovitá (více druhů)  | X      | X     | X    | X    | X | X | X     | X     | X      | X      | X      | X     | X     | X      | X      | X      | X     | X |
| 394                       | 01.11.2014 | --- |          |           | R          | Reveň                            | X      | X     | X    | X    | X | X | X     | X     | ✓      | X      | X      | X     | X     | X      | ✓      | X      | X     | X |
| 616                       | 01.11.2014 | --- |          |           | R          | Roketa setá (Rukola)             | X      | ✓     | X    | X    | X | X | X     | X     | ✓      | X      | X      | X     | X     | X      | ✓      | X      | X     | X |
| 379                       | 01.11.2014 | --- |          |           | R          | Meloun cukrový                   | X      | ✓     | X    | X    | X | X | X     | X     | ✓      | X      | X      | X     | X     | X      | ✓      | X      | X     | X |
| 380                       | 01.11.2014 | --- |          |           | R          | Meloun vodní                     | X      | ✓     | X    | ✓    | X | ✓ | X     | X     | ✓      | X      | X      | X     | X     | X      | ✓      | X      | X     | X |

Editace údajů

+

Od: 01.11.2014 Do: ---

Zavřít

# Číselník plodin

**Administrace číselníků plodin do žádosti o dotace**

Opatření EPH SR Greening

EFA Mezplodiny 14.01.2015 +

|  | id    | Od         | Do         | ov. druh | keř/strom | Kultura | Název                       |
|--|-------|------------|------------|----------|-----------|---------|-----------------------------|
|  | 30001 | 01.11.2014 | ---        |          |           |         | Jetel nachový (inkarnát)    |
|  | 30002 | 01.11.2014 | 22.04.2015 |          |           | R       | Čirok zrnový                |
|  | 30003 | 01.11.2014 | ---        |          |           |         | Ředkev olejná               |
|  | 30004 | 01.11.2014 | ---        |          |           |         | Lesknice kanárská           |
|  | 30005 | 01.11.2014 | ---        |          |           |         | Sléz krmný                  |
|  | 30006 | 01.11.2014 | ---        |          |           |         | Svazenka vratičolistá       |
|  | 30007 | 01.11.2014 | ---        |          |           |         | Bér vlašský                 |
|  | 30008 | 01.11.2014 | ---        |          |           |         | Koriandr setý               |
|  | 30009 | 01.11.2014 | ---        |          |           |         | Lupina žlutá                |
|  | 30010 | 01.11.2014 | ---        |          |           |         | Pelůška (hrách setý rolní)  |
|  | 30011 | 01.11.2014 | ---        |          |           |         | Vikev panonská              |
|  | 30012 | 01.11.2015 | ---        |          |           | R       | Pohanka obecná              |
|  | 30013 | 01.11.2014 | ---        |          |           |         | Proso seté                  |
|  | 30014 | 01.11.2014 | ---        |          |           |         | Žito trsnaté (lesní)        |
|  | 30015 | 01.11.2014 | ---        |          |           |         | Slunečnice roční            |
|  | 30016 | 01.11.2014 | ---        |          |           |         | Řepka olejná                |
|  | 30017 | 01.11.2014 | ---        |          |           |         | Hořčice bílá                |
|  | 30018 | 01.11.2014 | ---        |          |           |         | Lnička setá                 |
|  | 30019 | 01.11.2015 | ---        |          |           | R       | Krambe habešská             |
|  | 30020 | 01.11.2014 | ---        |          |           |         | Světlice barvišská (saflor) |
|  | 30021 | 01.11.2014 | ---        |          |           |         | Mastnák habešský            |
|  | 30022 | 01.11.2014 | ---        |          |           |         | Jilek mnohokvětý            |
|  | 30023 | 01.11.2014 | ---        |          |           |         | Jilek vytrvalý              |
|  | 30024 | 01.11.2014 | ---        |          |           |         | Kostřava červená            |
|  | 30025 | 01.11.2014 | ---        |          |           |         | Srha laločnatá              |

**Administrace číselníků plodin do žádosti o dotace**

Opatření EPH SR Greening

+

|  | Plodina dotační                       | Plodina EPH                       | Platnost od | Platnost do |
|--|---------------------------------------|-----------------------------------|-------------|-------------|
|  | Červený kořen (hadí mord portugals... | Černý kořen (hadí mord španělský) | 01.11.2014  | ---         |
|  | Endivie (štěrbák) eskariol            | Endivie (štěrbák) eskariol        | 01.11.2014  | ---         |
|  | Jakon                                 | Jakon                             | 01.11.2014  | ---         |
|  | Salát                                 | Salát ledový                      | 01.11.2014  | ---         |
|  | Salát                                 | Salát římský                      | 01.11.2014  | ---         |
|  | Salát                                 | Salát listový                     | 01.11.2014  | ---         |
|  | Salát                                 | Salát hlávkový                    | 01.11.2014  | ---         |
|  | Chřest                                | Chřest                            | 01.11.2014  | ---         |
|  | Kozlíček                              | Kozlíček                          | 01.11.2014  | ---         |
|  | Lilek vejcoplodý (baklažán)           | Lilek vejcoplodý (baklažán)       | 01.11.2014  | ---         |
|  | Paprika                               | Paprika zeleninová                | 01.11.2014  | ---         |
|  | Paprika                               | Paprika kořeninová                | 01.11.2014  | ---         |
|  | Rajče                                 | Rajče indeterminantní             | 01.11.2014  | ---         |
|  | Rajče                                 | Rajče determinantní               | 01.11.2014  | ---         |
|  | Kukuřice cukrová                      | Kukuřice cukrová                  | 01.11.2014  | ---         |
|  | Kukuřice pukancová                    | Kukuřice pukancová                | 01.11.2014  | ---         |
|  | Mangold                               | Mangold                           | 01.11.2014  | ---         |
|  | Řepa salátová                         | Řepa salátová                     | 01.11.2014  | ---         |
|  | Špenát                                | Špenát                            | 01.11.2014  | ---         |
|  | Čalor bukovéý                         | Čalor bukovéý                     | 01.11.2014  | ---         |

# Zákaz rozorání a změny kultury ECT

- Vrstva v LPIS
- Není vázáno na celý DPB
- Podrobné údaje - > důvod zákazu
- Vázáno na plochu, ne na uživatele!
- Výjimka EZ po dobu EZ (po ukončení EZ -> obnova T)

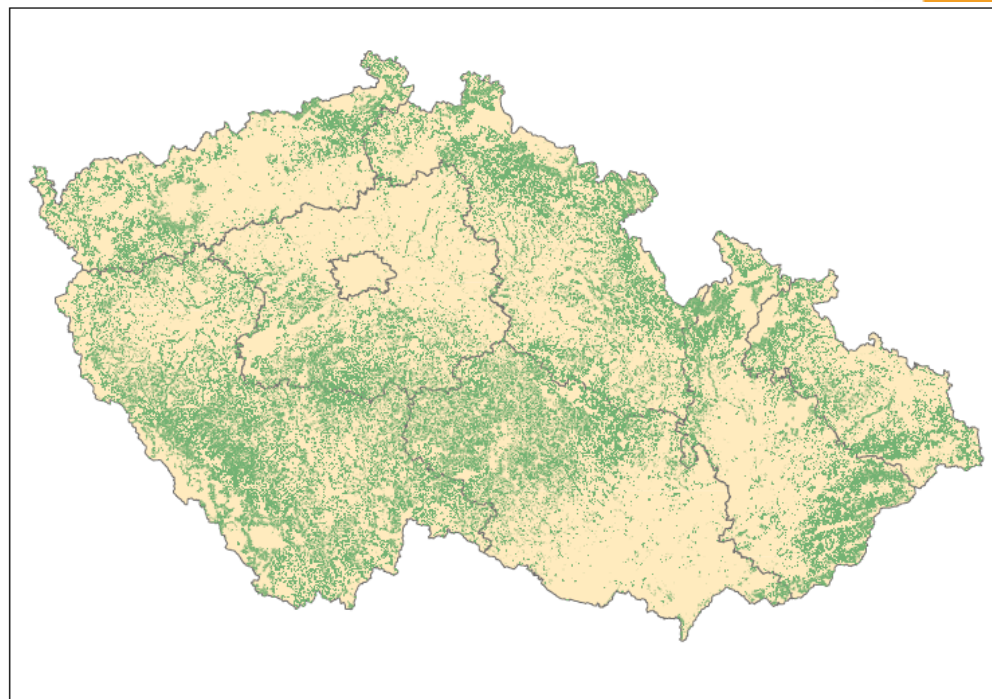

# Zachování „národního“ poměru T a ZP

- V LPIS větší kontrola zaměřená na přeměněné plochy T a nejen na aktuálního uživatele





# Elektronické ohlášení

§ 3g (13)

**Ohlášení změny je možno podat též v elektronické podobě prostřednictvím elektronické aplikace Fondu, ke které zřídí Fond přístup na požádání. Žádost o provedení změny podaná prostřednictvím elektronické aplikace Fondu přístupné způsobem umožňujícím dálkový přístup nevyžaduje podepsání uznávaným elektronickým podpisem.**





# Elektronické ohlášení

**Nové ohlášení**

Agenda: EPU  
Uživ. označení: 20150115/0840  
Popis:  
Potvrdit

**Přiradit zákresy k ohlášení**

Agenda: EPU  
Přidat ohlášení:  Nové  
Datum účinnosti: 16.01.2015  
Pokračovat

| Typ                                 | Číslec | Kód      | Výměra | Uživatel | Popis     | Akce |
|-------------------------------------|--------|----------|--------|----------|-----------|------|
| <input checked="" type="checkbox"/> | DPB    | 650-1000 | 3703/2 | 0,87 7   | orná půda |      |

1:7 20150115... 3703/2

Spisová značka:  
Označení: 20150115/0840  
Agenda: EPU  
Místní příslušnost: Farmáři  
Stav: Rozpracováno  
Důvod: Elektronické ohlášení uživatele  
Popis:

**DPB Tisky**

| Z                                   | Zk.kód | ID uč. | Kd. | Vým/ha | Dot. uč. |
|-------------------------------------|--------|--------|-----|--------|----------|
| <input checked="" type="checkbox"/> | 3703/2 | 7      | R   | 0,87   | 16.01.15 |

| Typ | Číslec | Kód | Výměra | Uživatel | Popis | Akce |
|-----|--------|-----|--------|----------|-------|------|
|-----|--------|-----|--------|----------|-------|------|

Zařadit do ohlášení Smazat vybrané

Uložit DPB - Díl půdní

Odeslat SZIF

**Odeslat SZIF**

Opravdu chcete ohlášení odeslat na SZIF?

Ano Ne

# Děkuji za pozornost

